

GUÍA PARA PADRES Y MADRES

CÓMO DETECTAR LA VIOLENCIA DE GÉNERO EN ADOLESCENTES
VÍCTIMAS Y/O AGRESORES

¿Realmente conoces a tu hij@?



¿TU HIJA PUEDE SER VÍCTIMA?



¿TU HIJO PUEDE SER AGRESOR?

Ayuntamiento de Villamediana de Iregua



Edita: Ayuntamiento de Villamediana de Iregua - Concejalía de Igualdad
Fuentes de textos: Daissy Brigitte Suárez Mora (Integradora Social)
Diseño e ilustraciones: Estudio Ocho Comunicación



¿Cómo saber si tu hija sufre violencia de género?

Signos más evidentes

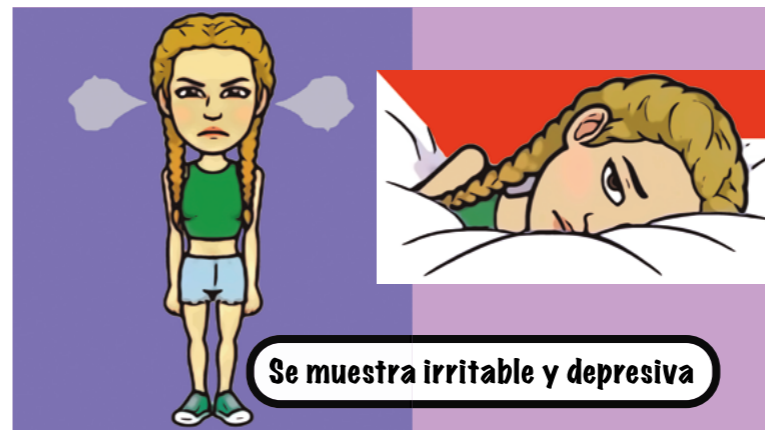

¿Cómo prevenirlo?. Lo mejor es hablarlo

Mostraos accesibles

¿Tiene tu hijo comportamientos machistas?

Signos de alerta

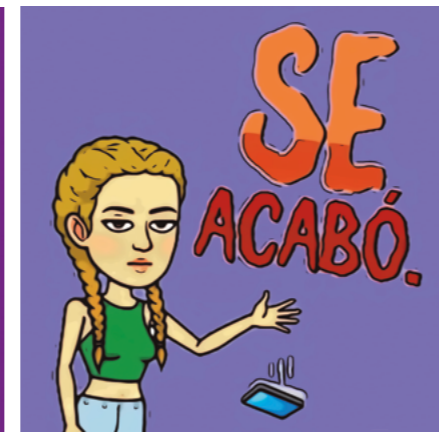

¿Mantiene una relación abusiva con su pareja?

Signos más evidentes

¿por qué lo tiene apagado?
Si se lo he prohibido



¡QUE NO TE ENTERÁS! ¡NO VALES PARA NADA!
¡TODO LO HACES MAL! ¡ME TIENES HARTO!
¡MIRA COMO VAS VESTIDA!...



¡BUUUUU!

Qué tonta eres, tampoco ha sido para tanto



¿Qué pueden hacer las madres y los padres?

Abordar de forma directa la situación

Tienes que calmar tu temperamento...

No debes insultarla ni controlarla...

Hijo, necesitarías ayuda profesional



El amor no es sinónimo de sufrimiento



metí la pata

Creo que necesito ayuda ya...

¡Tenían razón. Con terapia lo logré!



PARA UNA VIDA MEJOR ACTÚA

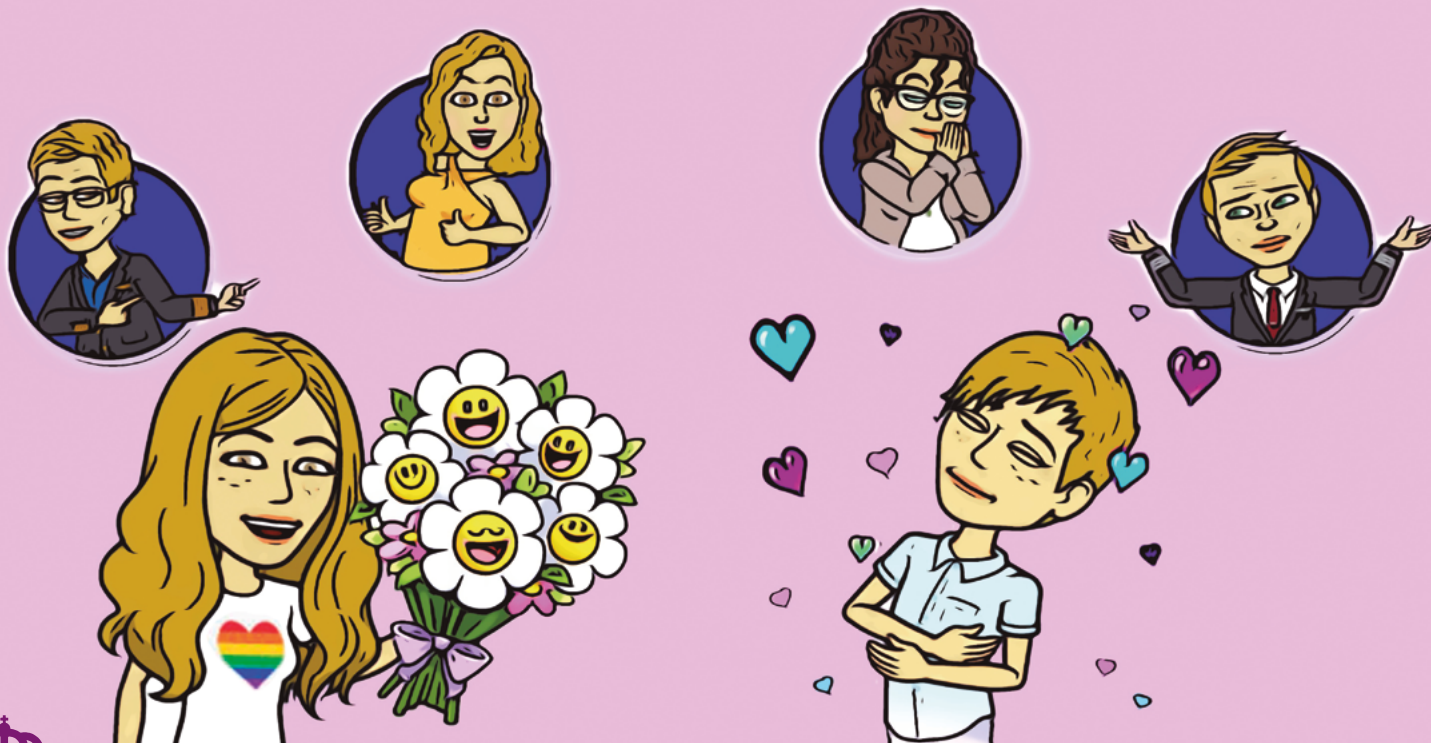

Ayuntamiento de
Villamediana de Iregua
en Femenino.

y busca ayuda

016 ATENCIÓN A
VÍCTIMAS DE VIOLENCIA DE GÉNERO